

茨城県福祉介護事業協同組合



エデュースの介護資格講座のご案内 介護福祉士実務者研修

働きながら介護福祉士を目指す！【通信制】

自宅学習 + スクーリング

実務者研修とは？

平成28年度の「介護福祉士国家試験」から受験資格として、実務経験3年以上に加え『実務者研修』の修了が必須となりました。

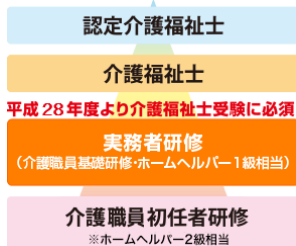

研修期間

平成29年6月1日～平成29年9月30日

スクーリング場所

あいりレー・ケアホームつくば(つくば市要275-1)

スクーリング日程(介護過程Ⅲ・医療的ケア)

1日目 6/22(木) 9:00～17:50	2日目 7/6(木) 9:00～17:50	3日目 7/20(木) 9:00～17:50	4日目 8/3(木) 9:00～17:50	5日目 8/17(木) 9:00～17:50
------------------------------	-----------------------------	------------------------------	-----------------------------	------------------------------



スクーリング日程(介護過程Ⅲ・医療的ケア)

6日目 8/31(木) 9:00～17:50	7日目 9/14(木) 9:00～17:50	8日目 9/28(木) 9:00～14:50
------------------------------	------------------------------	------------------------------

修了試験・修了式

修了試験・修了式 9/30(土) 13:00～15:00

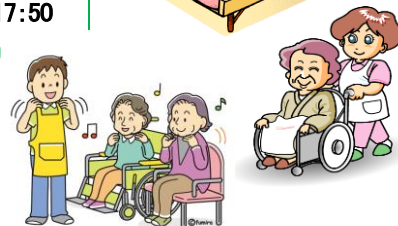

受講費用(税込)

※受講費用は、現在所有している資格によって変わります。

所有資格	ホームヘルパー2級 介護職員初任者研修	ホームヘルパー1級	介護職員基礎研修	テキスト代
一般	115,000円	69,000円	39,000円	+ 13,824円
修了生・紹介割引	103,500円	62,100円	35,100円	
茨城県福祉介護事業協同組合組合員	57,500円	34,500円	19,500円	

※茨城県福祉介護事業協同組合へ加入をご希望の方は、下記までお問い合わせください。

お問い合わせ・申し込み

申し込み〆切 平成29年5月20日

ふりがな		連絡先	TEL
氏名			携帯
			FAX
住所	〒	割引適用	<input type="checkbox"/> 修了生割引 <input type="checkbox"/> 修了生紹介割引
所有資格		紹介者	()年()講座修了 氏名()
生年月日 性別	平・昭 年 月 日生 男・女	勤務先	

エデュース福祉事務局

FAX 029-877-3366

担当 飯岡・西丸 TEL 029-877-0011

受付時間 9:00～18:00
〒300-2622 茨城県つくば市要273-1